

PARA EMPEZAR LA FAENA DE MULETA

	TAPA	MEDIA	RACIÓN
- Jamón ibérico de bellota.	3,00	12,00	19,00
- Caña de lomo ibérica de bellota	3,00	12,00	18,00
- Queso viejo.	2,75	8,00	12,00
- Tablaserrana.		17,50	24,00
- Surtidos de queso.		12,00	18,00
- Paté de perdiz con miel de romero.	4,00	11,00	14,50
- Ensaladilla.	2,90	8,00	12,00
- Aliños del día	2,90	8,00	12,00
- Aguacate relleno con salsa cocktail	3,90	-----	-----
- Salmorejo con tierra de jamón y mousse de huevo.	3,50	8,00	12,00
- Estoque Joselito. (cordero con datiles)	3,25	9,00	15,00
- Estoque Marinero (rosada con langostinos)	3,25	9,00	15,00
- Estoque Divisa. (punta solomillo bacon)	3,25	9,00	15,00
- Castoreño. (mini hamburguesa)	3,00	9,00	15,00
- Rollo kudeta con soja de citricos.	3,80	10,00	15,00
- Taleguillas. (bolsita hojaldre con tres quesos gambas)	3,00	9,00	15,00
- Canastillas ibéricas. (rellenas carrillada y almendras)	3,25	9,00	15,00
- Puritos agridulces. (hoja rellena, pollo, pasas, almendras)	3,50	9,00	15,00
- Adobito sevillano.	2,90	9,00	14,00
- Bacalao frito.	3,00	9,00	15,00
- Croquetacaseras.	2,90	9,00	13,00
- Tortillitas de camarones.	3,50	10,00	16,00
- Pimientos rellenos sobre souquet de marisco.	4,00	12,00	17,00
- Morcilla a la caldera picante con piñones	3,50	9,00	12,00
- Pastel de berenjena mozárabe.	3,90	12,00	15,00
- Pastela marroquí.	4,00	12,00	15,00
- Lasaña de salmón y espinacas	4,00	-----	-----
- Lomo de orza.	3,80	10,50	16,00
- Puntas de solomillo (cabrales, marsala o pimienta)	3,25	10,00	15,00
- Risotto de boletus y virutas de foie.	4,20	12,50	16,00
- Caldereta de toro	2,90	9,00	12,00



Síguenos en Facebook

CARTA DE TERRAZA

CAMBIANDO DE TERCIO

	TAPA	MEDIA	RACIÓN
- Ensalada de Burrata con tomate ecológico y aliño de albahaca.			12,50
- Ensalada de queso de cabra con almendras y vinagreta de mostaza.			12,00
- Ensalada templada de espinacas, ajetes y escamas de bacalao.			13,00
- Ajo blanco de manzana con aroma de curry.			13,00
- Tosta de jamón con salmorejo y virutas de huevo.			12,50
- Ventresca de atún con pimientos y crema de tomate.			13,00
- Anchoas del cantábrico sobre Pan Tomaca.			15,00
- Tronco de bonito con pimientos asados			16,00
- Pande Burguillos con salmorejo y Bacalao ahumado			13,00
- Esparragos de Navarra con salmorejo y Anchoas del Cantabrico			18,00
- Jamón de pato salpicado con aceite de romero.		10,00	15,00
- Corazones de alcachofas salteadas a la crema de P.X y escalopes de foie			14,00
- Mi cuit de pato acompañado de confitura de piña y culis de arandanos	12,00		16,00
- Escalopes de foie plancha sobre torrija casera y dos texturas		12,00	16,00
- Revuelto de ortiguillas o bacalao con patatas pajas.		9,50	14,00
- Revuelto el "JULI" (verduras de temporada salteadas con velo de jamón)		9,50	12,50
- Huevos MONUMENTAL (base de fritura, huevos langostinos al ajillo y patatas pajas)			13,00
- Parrillada de verduras.		9,00	14,00

FAENA DE CAPOTE

- Pescadito frito variado del día 400g			19,00
- Ortiguillas de Chipiona		10,00	15,00
- Taquitos de rosada fritos		10,00	15,00
- Calamar de potera verduras, alioli de naranja y almendras			15,00
- Bacalao Monumental confitado a baja temperatura.	3,25	10,00	15,00
- Merluza de pincho al horno parmentier de puerros.		12,00	18,00
- Arroces. / Marinero, bogavante, carabineros y negro./		2pax	30,00
- Pregunten por nuestros pescados y mariscos del día			

CORTANDO OREJAS Y RABO

- Solomillo ibérico con popurrí del salsas de la casa.		10,00	15,00
- Presa ibérica al libro con patas al horno y salsa gaucha.		12,00	18,00
- Carrillada ibérica con graten de queso payoyo.	3,50	10,00	15,00
- Cola de toro al estilo de la Pepa	3,50	10,00	15,00
- Solomillo de buey.		13,00	18,00
- Chuletón de buey.			55,00/kg
- Novillo argentino.			55,00/kg

Disponemos de salón de celebraciones
para 100 comensales

I.V.A. INCLUIDO



Restaurante - Bar de tapas
LA MONUMENTAL

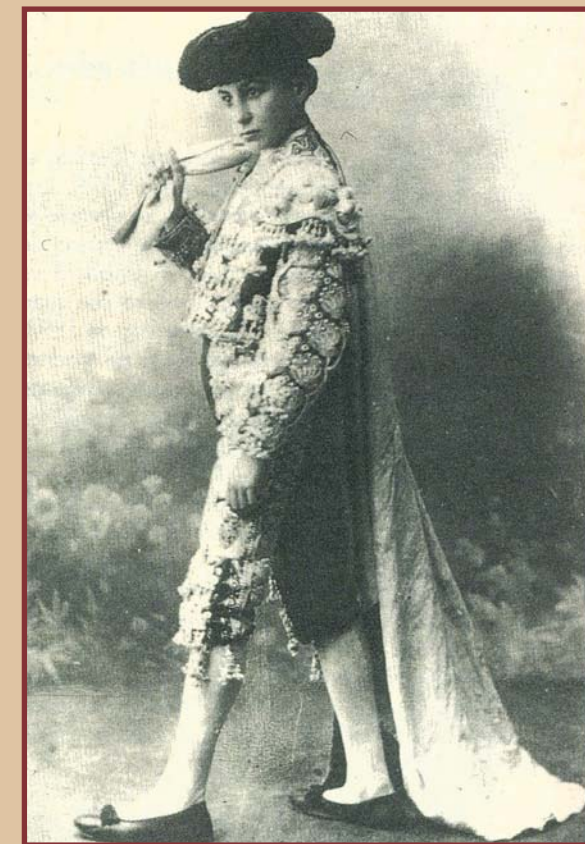

C./Diego Angulo Iñiguez nº 9
Teléfono: 954 423 385 - Sevilla
www.lamonumental.es